



Etablissement d'Hébergement Pour Personnes Agées Dépendantes
EHPAD Fondation Brothier

**PROCES VERBAL du
CONSEIL DE LA VIE SOCIALE
du 18 octobre 2022**

Etaient présent(e)s

- Madame RAFFOUX Marie-France, représentant titulaire des personnes accueillies
- Monsieur TOSTAIN Claude, représentant titulaire des personnes accueillies
- Madame MOREAU Marie-Jeanne, représentant titulaire des personnes accueillies
- Madame BELLIN Sylviane, représentant titulaire des familles
- Madame GAUVIN Lysiane, représentant titulaire des familles
- Madame MOYNET Nadège, représentante titulaire, art. D 311-5 3° CASF
- Madame LUZIER Caroline, Infirmière coordinatrice
- Madame VIVIER Laetitia, représentante titulaire, art. D 311-5 3° CASF

Assistaient à la séance

- Monsieur VALLEGANT Thomas, Directeur-adjoint
- Madame MARTIN Jacqueline, ancienne Présidente du CVS

Excusée

- Madame Lucie MAUGER, représentante titulaire, art. D 311-5 3° CASF

Approbation du procès-verbal du CVS du 24 mai 2022

Le procès-verbal du CVS du 24 mai 2022 est proposé au vote.

Le procès-verbal est approuvé, à l'unanimité, par l'ensemble des membres du CVS.

Elections des présidents et vice-présidents du CVS Désignation des représentants des résidents et des familles au CA

Monsieur VALLEGANT précise que les élections des représentants des résidents et des familles ont eu lieu respectivement les 28 et 21 juin 2022.

COLLEGE DES REPRESENTANTS DES FAMILLES OU DES REPRESENTANTS LEGAUX

Elections réalisées le 21 juin 2022

Sont désignés pour siéger au Conseil de la Vie Sociale :

- Titulaire : Madame GAUVIN Lysiane
- Titulaire : Madame BELLIN Sylviane
- Suppléant : Madame MARES Nadine

COLLEGE DES REPRESENTANTS DES PERSONNES ACCUEILLIES

Elections réalisées le 28 juin 2022

Sont désignés pour siéger au Conseil de la Vie Sociale :

- Titulaire : Madame Marie RAFFOUX
- Titulaire : Monsieur Claude TOSTAIN
- Titulaire : Madame Marie-Jeanne MOREAU

Il est procédé aux élections :

- Madame RAFFOUX est élue présidente du CVS
- Madame BELLIN est élue vice-présidente du CVS

✓ Madame RAFFOUX est désignée représentante des résidents au Conseil d'administration

✓ Madame BELLIN est désignée représentante des familles au Conseil d'administration

Présentation du projet VILL'AGE FONDATION BROTHIER

Désignation du maire du village

Monsieur VALLEGANT présente le projet VILL'AGE FONDATION BROTHIER.

L'EHPAD Fondation Brothier de Limalonges est labellisé établissement promoteur de démocratie en santé (appel à projet ARS)

Le projet vise 4 objectifs:

- Renforcer la place du résident au cœur de son projet de vie pour qu'il devienne un acteur à part entière
- Promouvoir l'expression de la volonté des résidents sur l'ensemble des prestations proposées au sein de l'établissement
- Améliorer la qualité des échanges et des pratiques entre professionnels et résidents
- Développer l'autonomie des résidents ainsi que leur pouvoir d'agir individuel et collectif grâce à de nouvelles modalités de mobilisation au sein de l'établissement

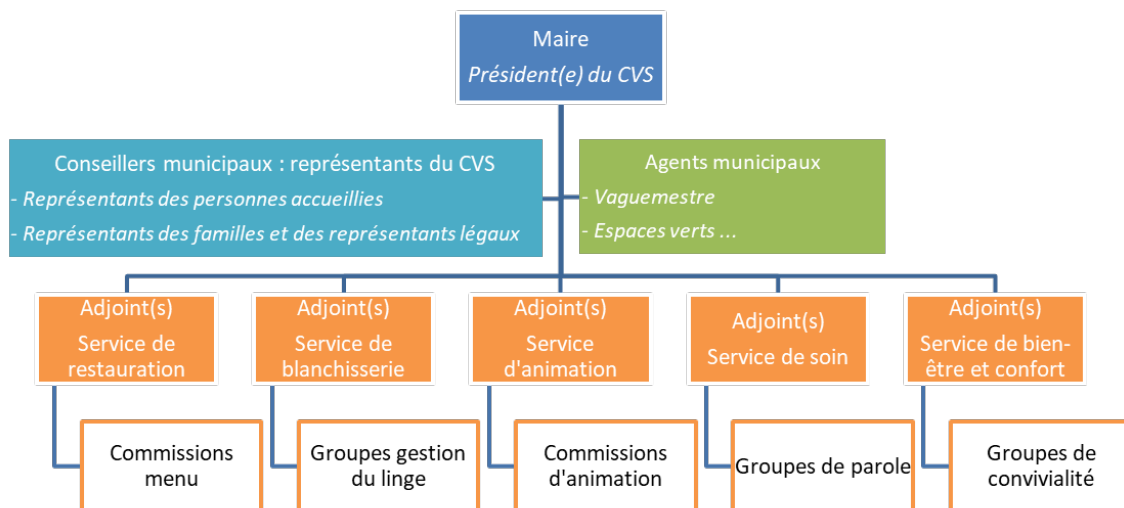

Financements à destination des résidents dans le cadre du projet (10 000€) :

- ✓ Spectacles Noël 2021 et 2022
Cadeaux de Noël pour les résidents
- ✓ Equipements : enceinte bluetooth, jeux de société, jeux en bois
- ✓ Activités :
Intervention d'un accordéoniste (tous les 2 mois)
Fabrication de pain
Atelier médication animale (une séance par mois)
Médiation animale -oiseaux
- ✓ Spectacles :
Majorettes
Musique (Polis sont acoustiques)
Théâtre (Potes y rom)
- ✓ Sorties extérieures:
Sorties à la mer (aquarium La Rochelle, bateau)
Balade en bateau sur la Charente
Parc le Cormenier
La Vallée des singes
Restaurant (chinois, Mc Donald's, La Rochelle, Angoulême)

L'établissement a obtenu un financement de 10 000€ pour la mise en place d'achats d'équipements et d'activités à destination des résidents. Actuellement, 9100€ de l'enveloppe ont été utilisés.

Madame GAUVIN demande si le financement de 10 000€ est annuel => Non, il s'agit d'une enveloppe ponctuelle de 10 000€.

Madame RAFFOUX, présidente du CVS, est désignée maire du VILL'AGE FONDATION BROTHIER

En présence de Madame MACHET, maire de Limalonges, remise de l'écharpe tricolore à Madame RAFFOUX.

Point sur la vaccination anti-grippale et Covid-19

Concernant le vaccin Covid-19, Madame LUZIER précise que les recommandations portent désormais sur une dose de rappel trois mois après la dernière dose. Tous les résidents sont concernés car leur dernière dose remonte à plus de trois mois. Une nouvelle campagne aura lieu à partir du 21 octobre 2022. Dans le cadre du recueil de consentement, seuls 3 résidents ont refusé de se faire vacciner.

Madame LUZIER indique que la vaccination anti-grippe aura lieu à partir de la mi-novembre.

Madame GAUVIN demande le délai à respecter entre les injections des deux vaccins => entre 15 jours et trois semaines.

Avis sur appels à projets ARS : Actions de prévention en EHPAD 2022
Avis sur appel à projet Hôpitaux de France : Séjour au Puy du Fou

- Monsieur VALLEGANT présente les différents projets pour lesquels l'établissement s'est positionné auprès de l'ARS pour obtenir un financement. Les projets sont présentés en partenariat avec les EHPAD du GCSMS Sud Deux Sèvres- Vienne.

✓ **Projet prévention de la dénutrition 2023-2024 (2 années)**

Intervention d'une diététicienne 2 demi-journées par mois

Former et accompagner les équipes (soins, restauration, hôtellerie) : suivi nutritionnel, plans alimentaires, travail sur textures et enrichissements, présentation des plats

✓ **Projet Activités physiques adaptées 2023 (une année)**

Intervention de l'organisme SIEL BLEU : 4h par semaine => poursuite projet 2022

Ateliers activités physiques adaptées à destination des résidents



✓ **Projet Prévention de la santé bucco-dentaire des résidents 2023-2024 (2 années)**



Programme Oralien

Intervention de l'organisme UFSBD: formation auprès des professionnels et formation de correspondants internes

Suivi bucco-dentaire des résidents via application sur smartphone, mise en place de protocoles individualisés

- **Madame VIVIER présente le projet de séjour au Puy du Fou** : demande de financement pour que 5 résidents puissent se rendre 2 jours au Puy du Fou en Vendée : les 3 et 4 mai 2023. 7 professionnels accompagneront les résidents



Les membres du CVS émettent un avis favorable aux projets présentés lors de la séance du 18 octobre 2022

Madame GAUVIN demande si les résidents de l'UP réalisent les ateliers nutrition avec les autres résidents => L'intervenante réalise des ateliers pour les résidents de l'UP et des ateliers pour les résidents hors UP.

Madame GAUVIN demande pourquoi les résidents participant au projet ne sont pas plus nombreux => il est nécessaire de prévoir au planning des professionnels pour les accompagner tout en assurant la continuité des soins au sein de l'établissement ; au vu des équipements du parc, il faut que les résidents aient une alimentation normale et une prise en soins aisée.

Information sur les tarifs 2022

TARIFS JOURNALIERS 01/06/2022			
Chèque de caution : 1 813,50 €		Option : traitement du linge personnel : 80,40 € / mois	
Tarif des moins de 60 ans : 74,24 €			
Hébergement permanent chambre à un lit		Hébergement temporaire (jusqu'à 3 mois par an)	
Tarif hébergement permanent	60,45 €	Tarif hébergement temporaire	69,39 €
Tarif hébergement permanent aide-sociale	59,03 €	Tarif hébergement temporaire aide-sociale	67,88 €
		+ Dépendance en fonction du GIR validé	
Accueil de jour 34,36 €			
Tarifs dépendance		Dépendance couverte par l'APA	
GIR 1/2 22,13 €		16,17 €	
GIR 3/4 14,06 €		8,10 €	
GIR 5/6 5,96 €		0	
Soit en hébergement permanent (+GIR 5/6) pour 31 jour 2 058,71 €		Soit permanent aide-sociale (+GIR 5/6) pour 31 jours 2 014,69 €	
Soit en hébergement temporaire (+GIR 5/6) pour 31 jour 2 335,85 €		Soit temporaire aide-sociale (+GIR 5/6) pour 31 jours 2 289,04 €	

Les tarifs dépendance ont connu une légère augmentation.

Pour rappels, les tarifs précédents étaient : GIR1/2 : 19,42€ ; GIR3/4 : 12,30€ et GIR 5/6 : 5,22€

La dépendance couverte par l'APA était précédemment de : GIR 1/2 : 14,20€, GIR 3/4 : 7,08€

Présentation des animations 2022

Madame VIVIER présente le programme d'animations pour le dernier trimestre 2022 :

- 21/10 , 29/11 Loto
- 27/10 Sortie courses
- 28/10 Messe
- 31/10 ,14/11 et 13/11 Médiation animale à l'Unité protégée
- 7/11, 21/11 et 9/11 Jeux d'adresse
- 10/11 (date à confirmer) Loto avec le GCSMS
- 15/11, 5/12 et 12/12 Jeux mémoires
- 18/11 Musicien accordéoniste
- 24/11 Sortie courses
- 25/11 Atelier pâtisserie
- 1er /12 et 2/12 Installation des décorations de Noël
- 7 /12 Repas de Noël avec les familles
- 20/ 12 Karaoké de Noël
- 22 /12 Scrapbooking + spectacle +barbe à papa
- 23/12 Loto de Noël

Retour sur les dernières commission animation et commission menus

Dernière commission animation: 7 octobre 2022

Principaux points abordés:

- Intérêt des résidents pour les activités proposées : rédaction journal, jeux mémoire, activités manuelles (peinture notamment), jeux adresse, chant, atelier pâtisserie
- Souhaits pour 2023

Séance de cinéma avec pop corn dans EHPAD
Interventions de musiciens
Théâtre
Sorties (restaurant, Mc Donald's, Cormenier)

Dernière commission menus : 12 juillet

Principaux points abordés:

Les résidents apprécient:

- Les petits-déjeûners collectifs (1 fois par mois)
- Les smoothies
- Les gâteaux faits maison
- Les repas à thèmes:

- ✓ Programmation des prochains repas à thème : un repas par trimestre

Cameroun : 2022

Dordogne : janvier 2023

Vendée : avril 2023

Bretagne : juillet 2023

Les résidents apprécient moins:

- Les soupes froides (gaspacho)

Prochaine commission menus : 24 octobre

Mise en place du tri sélectif au sein de l'établissement



■ Développement d'une démarche de tri sélectif

2 réunions de travail avec la communauté communes Mellois en Poitou

Travail en interne sur le tri sélectif : mise en place d'une redevance incitative si absence de tri (5000€)

Tout le monde est concerné : trier les déchets : recycler le + possible

- Plusieurs filières:

Recyclage: bacs jaune: boîtes de conserves, plastique, papier, blisters, boîtes de médicaments....

Bio-déchets: « compost » : bacs vert: déchets alimentaires, papier essuie-main...

Masques : recherche d'un prestataire en cours

Port du masque pour les familles

Monsieur VALLEGANT précise que le pass sanitaire n'est plus obligatoire depuis le 1^{er} août 2022.

Par contre, le port du masque demeure obligatoire à la fois pour les professionnels et les familles des résidents.

« Les chefs d'établissement des établissements et services de santé et médico-sociaux conservent la possibilité de rendre obligatoire le port du masque de protection pour les personnes d'au moins 6 ans »

Source : site ministère de la santé

- **Contexte sanitaire et au vu de l'accueil de personnes âgées vulnérables : maintien port du masque obligatoire pour les familles**

L'ordre du jour étant épuisé la séance est levée.

Madame Marie-France RAFFOUX
Présidente du CVS